春节，我们奋斗在景区的一线！

2017年春节假期，天公作美，天气晴朗，为过年的人们出游助了一把力。

春节期间，三清山旅游集团下属各旅游景区企业高度重视、周密组织、强化安全、狠抓服务，春节接待活动平安有序，服务质量持续改善，较好实现了“安全、秩序、质量、效益、文明”的整体目标，为广大游客提供了一个欢乐祥和喜庆的春节假期。

节前，各企业召开动员大会，强化优质服务意识，落实领导值班制，开展安全隐患排查与整改，建立应急预案。

节中，各旅游企业八仙过海，各显神通，放大招。

三清山索道公司，加强游客流量监管，把安全置于首位，主动服务游客与驻山企业。利用LED显示屏滚动播放景区动态流量信息，主动承担东部分流的近3000位游客，维护了景区秩序，为游客及时上、下山提供了便利。主动咨询索道上站各宾馆游客到达情况，为晚点游客免费延长索道开机时间，为游客满意与景区的和谐建设尽责担当。

酒店板块春节期间，人气爆棚，刷新了多项经营记录。三清山希尔顿度假酒店推出系列亲民和体验参与性强的产品。例如，RMB888套餐、年夜饭套餐，及自助小火锅、自助餐、户外烧烤等活动，吸引了众多希尔顿会员及游客。接待人次和营收创下了新高。

天门山庄，年味浓浓，未预定入住的散客多于往年，几近“一房难求”。

春节期间，婺源江湾大酒店适时调控房价，实现出租率和收益最大化。今年，宴席接待成为一大亮点，正月初四餐饮单日营收创下新高。

三爪仑景区　强化服务礼节，通力合作，营造良好旅游氛围。观音岩、白水洞在春节期间接待游客人数增长24%，实现鸡年开门红。

海口红树林旅游区　得到当地政府和各级旅委的大力支持。节前，海南省旅发委主任、党委书记孙颖亲临景区检查景区春节安排工作。初三，美兰区旅委派出旅游志愿者到旅游区服务，缓解了景区人力紧张问题。景区员工人人做“三员”，即导游员、安全员、保洁员。春节假期景区平稳、有序地渡过客流高峰。

优秀原创微信

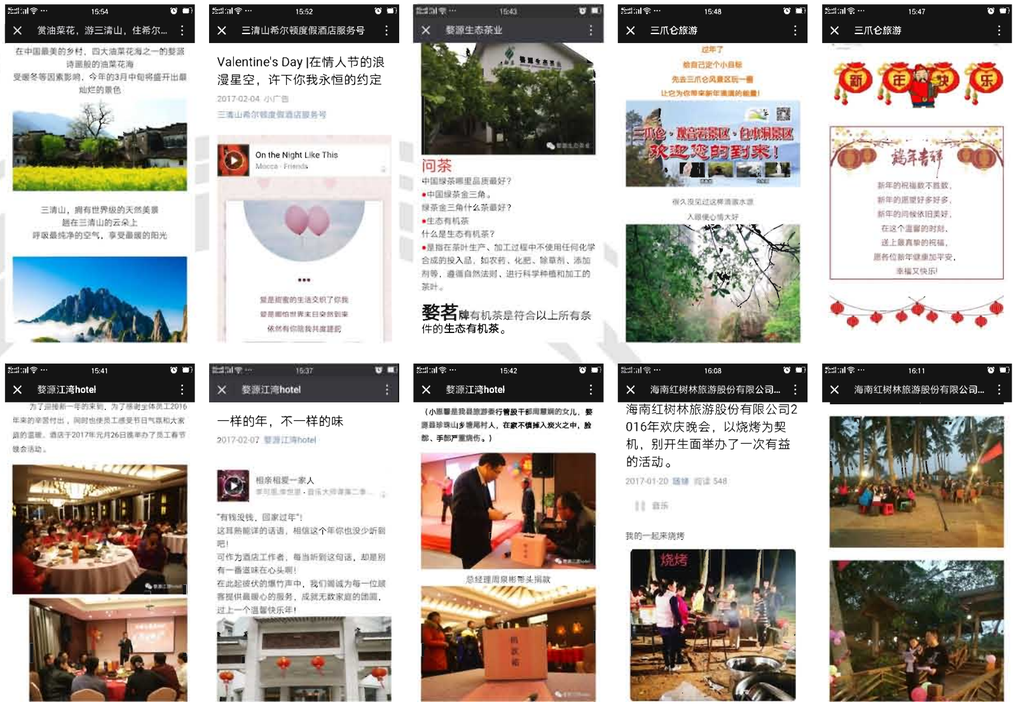

● 全国企业优秀报刊

三清风

三清集团 微信号：jxsqslyjt
三清集团微博 http://weibo.com/sqslyjt

SQMTG 三清集团　主办：江西三清山旅游集团有限公司　2017年2月15日　第2期　总158期
网址：www.sqslyjt.com　E-mail: 476558334@qq.com　网络实名：三清山旅游集团

元月25日，海南省旅发委主任、党委书记孙颖亲临红树林旅游区检查春节工作安排，并认真听取了三清集团董事长陈斌的工作汇报。

集团2016年度总结暨2017年经营计划会在江湾大酒店召开

元月21–22日，集团2016年度总结暨2017年经营计划会在江湾大酒店召开。董事长、总裁陈斌，董事陈曦，常务副总裁吴平华，副总裁鞠晓波、曹新洪、杨跃，党总支书记、工会主席朱新来出席会议。集团各职能部门负责人、各单位总经理参加会议。会议由常务副总裁吴平华主持。

会议对2016年度集团整体财务运行情况进行了分析总结，对各单位、部门的工作进行了点评、提出了具体要求。副总裁鞠晓波通报了集团2016年度财务情况和预算执行情况；各单位、部门分别汇报了2016年总结和2017年工作计划；副总裁曹新洪宣读了集团关于先进单位、先进集体及先进工作者的表彰决定。

董事长、总裁陈斌发表了题为《砥砺前行　共克时艰　再打一场漂亮的攻坚仗》的重要讲话（全文另发）。

会议强调了公司各级人员要加强政策学习，多读书。多了解PPP项目、特色小镇、工匠精神、撸起袖子加油干等热点政策、话题的精髓、意义。企业多个项目（海南红树林、鄱阳湖度假区、三爪仑景区、紫湖琴山项目）都可以考虑PPP模式或特色小镇模式，要加强这方面政策研究和业务运作的能力。

会议提出，企业的优良传统不能丢，艰苦卓越、奋发有为、严格自律、克勤克俭是创业之本，守业之魂；要着力盘活企业资产，调整产权结构，加快企业的转型升级，实现企业的稳步发展。

会议要求，各单位要组织全体员工传达、学习、领会和贯彻落实董事长的重要讲话，砥砺前行，共克时艰，再打一场漂亮的攻坚仗。

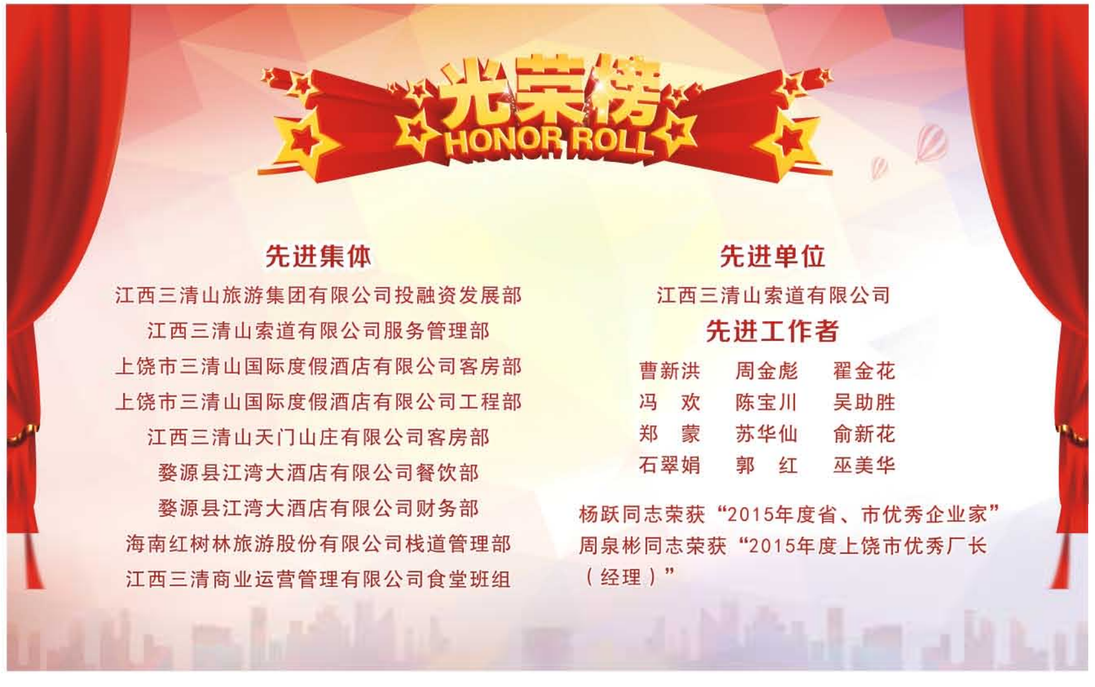

诚信　创新　敬业　和谐

编辑委员会
编委主任：陈　斌
副 主 任：
吴平华　鞠晓波
曹新洪　杨　跃
朱新来　俞香明
主　　编：朱新来
责任编辑：朱剑珍
校　　对：裴庆江